

そわにえ
Soigner

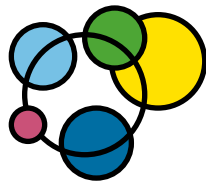

第47号

「Soigner (ソワニエ)」とは、「世話をする・手当てする」という意味のフランス語です。

2024年7月20日発行

発行／一般社団法人 東京都訪問看護ステーション協会
〒160-0023 東京都新宿区西新宿四丁目2番19号
東京都看護協会会館 6階

TEL:03-5843-5930

FAX:03-5843-5932

info2024@tokyohoukan-st.jp

https://tokyohoukan-st.jp



INDEX／

- ぼん・くらーじゅ …………… ① 報酬改定について …… ⑧⑨
- 総会報告 …………… ② 将来ビジョン構想プロジェクト …… ⑩
- 委員会活動 …………… ③ 働く地域の気になるお店 …… ⑪
- ステーション紹介 …… ⑥ 編集後記他 …………… ⑫



名主の滝公園 (北区)

多職種・多様な人材で子どもたちの“楽しい”を支える

埼玉医科大学 保健医療学部看護学科 川合 美奈

慌ただしい日々を送っていると、コロナ禍で右往左往していたことが遠い記憶になり始めています。感染者数が連日報告されていた頃も、私達は関連病院で臨床実習を継続できており、コロナ禍で入院生活を送る子どもたちの様子を目にしました。

コロナ禍では子どもたちを感染から守るべく制限ばかりが増え、イライラが募る子どもの遊びはデジタル端末に頼ることが多くなりました。普段は1日何時間までと使用を制限されていたのに、付き添いの家族も、医療職も何も言わない。無制限にゲームができる……こんな状況を子どもたちが喜んだのは、ほんの数日でした。いつも口煩いと思っていた大人が何も言わないことも何だか居心地が悪い、登校もできず宿題だけが出される。病室の出入りも制限され、生活範囲はほぼベッド上のみ。遊びの選択肢がなく、プレイルームも閉鎖され体を動かす遊びもできず、ゲームばかりで時間を潰すのは限界、と普段とは異なる変化も大きなストレスになりました。そんな中で、子どもたちの発散の場になっていたのが、リハビリの時間でした。感染対策を講じながらリハビリは継続されましたが、何よりも子どもたちの“楽しい”を引き出

したのは、理学療法士の声掛けや雰囲気づくりだったように感じます。普段はとても面倒くさそうにしている、声を掛けに来てもゲーム機から目を離さず生返事をしていた子どもたちが、コロナ禍では少し違いました。リハビリの時間を待ち構えていて、顔をほころばせながら病室を出ていきました。病棟内を歩行しながら、相槌をうつ理学療法士との会話を楽しみ、ボールを使った運動では理学療法士の声掛けに応じて全身を目一杯使い、声をあげて楽しさを表現していました。子どもの医療に関わる職種は多様で、中でも看護職が一番近い存在と言われることがあります。でも、本当にそうだろうかと感じた瞬間でした。

専門職としての役割のみに固執することなく、まずは純粋に人として子どもたちと向きあい、共に楽しむことの大切さを再認識しました。病院でも、在宅でも、どんな場でも、子どもたちが“楽しい”という気持ちをもてるように、私達も子ども心を忘れず、知恵を絞って子どもたちを笑顔にする方法を探していかなければなりません。将来、小児在宅看護を担うかもしれない学生たちにも、子どもの“楽しい”を支えることの大切さを伝えていきたいと思います。

Bon Courage
ぼん・くらーじゅ



総会報告

令和6年6月8日に、「東京都訪問看護ステーション協会」の総会が3年ぶりに対面で開催されました。協会では令和4年度に「東京都の訪問看護将来ビジョン～2025年に向けて～」を作成しており、設定した目標【サービスの安定的供給を目的とした人材確保と定着】【資質の向上】【機能拡大】が出来るようにアクションプランを作り活動してまいりました。各委員会より令和5年度の事業報告をさせていただきました。令和6年度も都民に最も近い存在である訪問看護ステーションの視点を生かし、地域に密着した役割や、地域住民を支え、地域共済社会の実現をするために事業計画を発表しました。

その後、特別講演として能登町の小木クリニックの瀬島照弘院長に「能登半島大地震への対応と今後」というテーマでお話をいただきました。講演の中で印象に残ったのは、「災害時には広域多職種連携が必要」というお話でした。BCPが事務所のみの計画に終わっていると機能しないことも多く、災害時はマンパワー不足になるので、医療と福祉の連携が絶対的に必要というものでした。

今年の1月1日の起きた能登半島地震から半年経過した今、

災害関連死の問題や仮設住宅では、フレイル・認知症の悪化・孤独死・肺炎の問題が起きているそうです。最後の締めにお話しして下さった内容をそのまま共有させていただきます。

「能登北部（能登半島）は、震災の影響で医療も含め多くの職種（人口）が激減し、超高齢過疎化が20年以上も進みました。医療脆弱な地域での復興は困難です。この復興には、集約・淘汰・消滅など、悲しいですが、受け入れなければいけない現実があることは承知しています。国や世論が能登半島を見捨てることがないよう、奥能登を忘れることがないよう発信して頂けますようお願い致します」とても示唆に富む内容でした。

他人事ではなく、自分が活動する地域でも今回の講演内容を広め、地域BCPに今年度は着手しなくてはという想いと、能登半島へ出来る支援を続けて行こうという思いになりました。今回の講演内容は、会員マイページで公開予定です。公開された際にはぜひご覧ください。

（野村訪問看護ステーション 石橋）



皮膚を水分・汚れ・刺激から守る



保湿も保護も
これ1本!

コラージュフルフル
はっすい
撥水保護
クリーム

浸軟しやすい（ふやけやすい）
おしり周りの撥水保護クリームとして

保湿も保護も
これ1本!

・コラージュフルフル撥水保護クリームには抗真菌成分ミコナゾール硝酸塩を配合していません

水分・汚れ・刺激から守り、肌を保湿

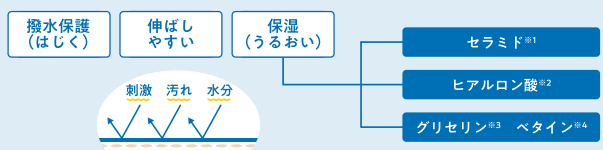

※1 アミノセラミド;ラウロイルグルタミン酸ジ(オクチルドデシル/フィトステリル/ペヘニル)(油性成分) ※2 ヒアルロン酸Na(保湿成分) ※3, 4 保湿成分

お問い合わせは下記までご連絡ください。

持田ヘルスケア株式会社
東京都新宿区台本村町2番12号
0120-01-5050



持田製薬グループ

委員会活動

地区支部委員会

多摩地区支部委員長 石橋 佳代子
(野村訪問看護ステーション)

地区支部委員の方に令和5年度の活動報告をして頂きました。それぞれの地区で様々な取り組みをして頂いております。次年度も地域で活動しやすいように、他の地域の研修内容や行政との協定の結び方など会員の皆さんに少しでも役に立つ情報発信をして行きたいと思っています。

また、管理者ネットワーク作りの一助となるように、会員

地区支部委員として令和5年度の活動ができた

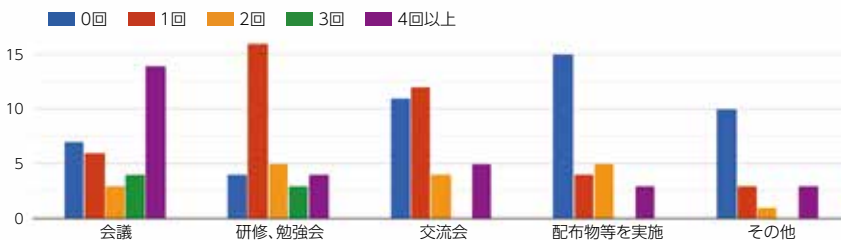

ステーションの方にステーションに在籍しておられる「専門・認定・特定行為看護師」の情報を集約し、講師などを依頼する時の窓口を協会ホームページに掲載する予定です。

今年度から地区支部委員になる方向けにビギナーズbookを作成したり、委員の皆さんも活動しやすい環境作りにも力を入れていますので、宜しくお願い致します。

管理者同士のネットワーク作り、交流を行う
39件の回答

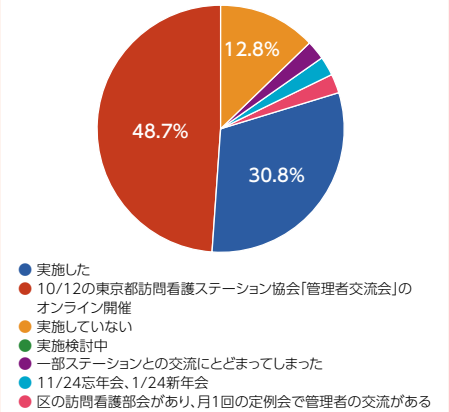

広報委員会

広報委員長 鈴木 典子
(うさぎ訪問看護ステーション)

今年度はメンバーが増員され、9名で活動が始まりました。新メンバーは3名、都内訪問看護ステーションで活躍されている管理者の方たちです。

今年新たに取り組んでいることとして、以下の2つがあります。

- ①ホームページにある動画「Only oneの看護～めざせ訪問看護の世界」という動画をリニューアルします
- ②協会パンフレット作成
昨年ホームページをリニューアルしたものの、動画までは

リニューアルできない状況でしたが、今年はやっと取り掛かることができそうです。今年の秋ごろには新しい動画がアップされる予定です。楽しみに待っててください。

広報委員会では、引き続きブログやXでタイムリーに協会活動の情報発信をさせていただきます。広報誌「そわにえ」では、協会内の委員会活動を含め、私たちの活動を紹介しております。また、楽しんでいただける紙面作りをしております。私たち都内で活動している訪問看護について、行政機関、看護大学・学校等に対しても「そわにえ」を送付し、より多くの方たちに対して私たちの活動を発信しています。

会員の皆様方からも「こんな情報が欲しい」というご意見がございましたら、協会事務局へお知らせください。広報委員会だけでなく「皆様と一緒に作り上げる広報誌そわにえ」を制作してまいりたいと思っています。

たん白アミノ酸製剤 経腸栄養剤(経口・経管両用)

イノラス® 配合経腸用液

ENORAS® Liquid for Enteral Use

薬価基準収載

◇効能又は効果、用法及び用量、禁忌を含む注意事項等情報等については電子添文をご参照ください。

製造販売元
Otsuka

イーエヌ大塚製薬株式会社
岩手県花巻市二枚橋第4地割3-5

販売提携
大塚製薬株式会社
東京都千代田区神田司町2-9

販売提携
株式会社大塚製薬工場
徳島県鳴門市撫養町立岩字芥原115

文献請求先及び問い合わせ先
株式会社大塚製薬工場 輸液DIセンター
〒101-0048 東京都千代田区神田司町2-2



委員会活動

訪問看護推進委員会

訪問看護推進委員長 小暮 和歌子
(ふれあい訪問看護ステーション)



5月18日土曜日、東京都看護協会にて看護フェスタを開催しました！今年度も骨折リスク、療養相談を行いました。

また、今年は高校生の進学相談が多かった印象があります。しかも、訪問看護師になりたいから、看護学校へ進学したいと希望されており、どうして訪問看護師になったかなど色々と質問を受けました。

これからの看護師を目指す高校生にも訪問看護が認知されてきていることに、推進委員会のメンバー一同、感動の嵐でした(∪∩>∪<∩)。✧♡

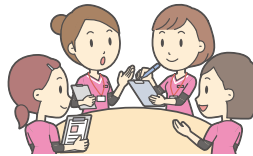

訪問看護 2024 インターンシップ 夏

お茶をしながら、現役訪問看護師と
ふちやけトークをしてみませんか？

看護学生の皆さんが、訪問看護師として働くための具体的な情報を得るための機会を提供します。どうもお待ちしております。

看護学生の皆さんが、訪問看護師として働くための具体的な情報を得るための機会を提供します。どうもお待ちしております。

開催日 2024年7月27日(土) 10:00~11:30
2024年8月31日(土) 14:00~15:30

開催方法 ZOOM開催

対象 将来、訪問看護師になることを考えている学生さん

申込方法 こちらのQRコードからお願いします

申込先 ふれあい訪問看護ステーション ☎03-3911-3000
fureai@fureai-np.com

主催：東京都訪問看護ステーション協会 訪問看護推進委員会

訪問看護に興味のある看護学生を対象にインターンシップも実施します。

3月に行った「訪問看護師との座談会」では、事例をもとに連携について考えました。訪問看護の現状、病院側の現状など、相互理解をしていくことが重要だと感じました。この座談会は、今後定期的に開催していく予定です。

訪問看護師との座談会

活用編 遠征隊がスムーズになる

※開催日時 2024年3月9日(土) 14:00~15:30

※開催方法 Zoomによるオンライン

※対象 病院で働く看護職のみなさん

※申込先 <https://bit.ly/fureai-np> または、訪問看護ステーション fureai@fureai-np.com

※開催先 34都道府県

※お問い合わせ fureai@fureai-np.com



「あれもこれも!」という評価制度は複雑で使いにくい
「これでいい!」という評価制度はシンプル。
「同業他社の事例」と「ひな形」からつくる
シンプルな人事評価 クルージズ



サービス紹介
& 資料請求



ノウハウ満載
X (twitter)



株式会社クルージズ・テクノロジーズ

委員会活動

研修委員会

研修委員長 黒沢 勝彦
(LIC訪問看護リハビリステーション)

昨年度まで研修委員会としても、訪問看護ステーション管理者・中堅層・初心者等、都内の協会ステーションへ様々な研修の取組みをしてきました。今年は協会総務会と共働で訪問看護師の質の向上や中堅向けの実践・教育の補助になる研

修の充実とキャリアラダーに沿った研修を計画しております。そして今年度の“きほんのき”はリニューアルされたの配信です。今まで以上に活用できると思います。12月には小規模事業所運営についての座談会も行います。また、次年度に向けての準備も同時に始まっています。2024年6月からスタートとなったオンライン請求や法定研修等パッケージできるように動き始めています。

研修に関しては、協会ホームページやXなどでも配信しております。そちらからもご確認ください。

令和6年度

一般社団法人東京都訪問看護ステーション協会 研修会等計画

オンデマンド研修

No	研修名	配信予定	配信期間	定員	参加費 (円)	申込方法	申込締切
1	新任訪問看護研修きほんのき	4月～毎月	毎月15日～24日	50	会 員 11,000円 非会員 22,000円	申込フォーム	当月5日まで
2	キャリアラダーを活用しよう	会員は、マイページからご利用ください。 非会員の方は、申し込みフォームからお申込みください。	2025年 3月31日まで	-	非会員 11,000円	申込フォーム	随時
3	一日でわかる保険請求業務	6月～毎月	毎月15日～24日	-	会 員 6,600円 非会員 13,200円	申込フォーム	当月5日まで

集合またはONLINE (予定)

No	研修名	配信予定	配信期間	定員	参加費 (円)	申込方法	申込締切
1	在宅における下肢の浮腫ケア	8月24日(土)	10:00～16:00	50	会 員 11,000円 非会員 22,000円	申込フォーム	8月16日まで
2	実習指導者研修	9月7日(土)	10:00～16:00	40	会 員 11,000円 非会員 22,000円	申込フォーム	8月30日まで
3	精神科訪問看護実践編	2月	10:00～16:00			日程が決定次第お知らせします	

精神科訪問看護研修～基礎編～オンデマンド併用

No	研修名	配信実施時間	集合またはONLINE	定員	参加費 (円)	申込方法	申込締切
2	精神科訪問看護研修 第2回	9月15日～10月14日	10月26日(土) 13:00～16:30	60	会 員 15,000円 非会員 25,000円	③申込用紙 ④事例レポートを事務局へ郵送 またはメール添付	9月3日まで
3	精神科訪問看護研修 第3回	2025年 1月15日～2月14日	3月1日(土) 13:00～16:30	60	会 員 15,000円 非会員 25,000円	③申込用紙 ④事例レポートを事務局へ郵送 またはメール添付	12月26日まで

最新情報はホームページをご覧ください。 <https://tokyohoukan-st.jp/training/>

災害対策委員会

災害対策委員長 田中 恭子
(はみんぐ訪問看護)

今年度は新しい委員をむかえ、活動を開始しています。皆様は2024年4月から義務とされたBCPを策定されて、ほっとされている頃でしょうか。組織や環境の変化、災害のリス

ク変動などに合わせ、今後もBCPの内容を定期的に見直し、内容の更新や改善、訓練などが必要になります。暫くオンライン研修でしたが、12月14日(土)午後、集合による訓練・研修を計画しています。詳細は後日ご案内いたしますので、委員一同、心よりご参加をお待ちしております。

地域の状況を取り入れながら活動してまいりますので、お気軽にご意見をお寄せ下さい。

「ナースソリューションたんぽぽ」は、東京都町田市にある今年で12年目を迎える小児に特化した訪問看護ステーションです。たんぽぽには、児童発達デイ・放課後デイ・生活介護を兼ね備えたデイサービス「ぴっころもんど」も併設しています。「ぴっころもんど」は0歳から終身通えるデイサービスなので、当事業所は訪問看護に始まり利用者様、ご家族を多岐に渡り支援できる体制となっています。そこには利用者様、ご家族のその思いに応えたい企業理念でもある〈あるといいなをカタチに〉したい、若いスタッフも妊娠出産を経て、子育て期も働きやすい場を作り、スタッフも家族を大切にしてほしいという向井代表の熱く優しい思いがたくさん詰まっています。

事業所の今は、利用者様とご家族とスタッフで作ってきました。その今に、いつもは（多分）穏やかですが、一度火がつくと突進してしまう私も追随しています。なんせ熱く突っ走ってしまう代表と管理者なので、スタッフはとても大変かと思いますが、とても理解があり、優しくて忍耐強い皆さんに支えられています。デイサービスも併設しているため、スタッフは看護師・PT・OT・ST・保育士・介護士・事務の皆さんと大所帯で、訪問看護スタッフとデイサービススタッフが助け合いながら、日々同じ思いで頑張っています。

コロナ禍はマスクができないご利用者様が多く、スタッフ一同心身とても辛かった時期もありました。支援させていただきたいけれど、自身が罹患してしまうとマスクのできない利用者様がほとんどであるため、感染させてしまうリスクが高く、いろんなジレンマと葛藤があり、身も心も疲労困憊しました。利用者様、ご家族にも本当に辛抱強くご理解とご協力をいただき、コロナ禍と一緒に乗り切っていただきました。感謝の気持ちで一杯です。忙しく大変なこと、辛いこともあります。利用者様やご家族の笑顔に助けられています。その笑顔は私たちへの最高のプレゼントで、この笑顔を守りたいと思っています。

町田という土地は、都会と思いきや少し行くと田舎です。自然あふれる場所もたくさんあります。また、隣接する相模原にも拠点を置き、かなり広範囲の訪問看護を行っています。コロナ禍で行けなかったディズニーランド遠足・公園、これからたくさん行きたいです。

いつもスタッフの皆さんありがとうございます。そしてこれからもよろしく願い致します。

薬師池公園



町田のお土産たくさん売ってます

訪問スタッフもデイに入るので利用者さんはデイに馴染む事ができ、親御さんには安心していただいています



デイはいろんな職種のスタッフで協力し、安全に楽しくを目指しています



薬師池公園

四季の杜ができおしゃれな公園になりました

デイスタッフも訪問に行ってくれています



子供達いっぱい笑ってくれます

一般社団法人 なれっぴ・ネットワーク
訪問看護ナースソリューション たんぽぽ

代表 向井 まゆみ 管理者 高橋 恵子

〒194-0021 東京都町田市中町4丁目13-1
TEL : 042-860-7256 FAX : 042-860-7257
URL : <https://tampo-piccolo.com/about>

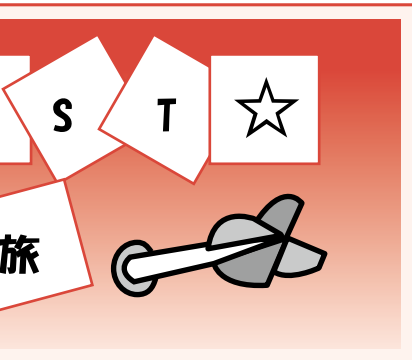

キラリエ
KIRALIE

訪問看護ステーション

vol.
74

キ ラリエ訪問看護ステーションは、2019年9月に東京都庁が位置する新宿御苑のすぐ傍に開設されました。新宿区および渋谷区の一部を訪問エリアとし、地域の皆様に訪問看護とリハビリサービスを提供しています。私たちの存在意義は、一つの輝きで地域社会を明るく照らすことです。私たちが心がけていることは、お客様一人ひとりの人生がどのような状況下にあっても、希望を失わず、豊かで充実したものとなるように尽くすことです。

開 設して間もなく、新型コロナウイルスによる緊急事態宣言が発令されました。誰もが経験したことのない状況に直面し、利用者様だけでなく、スタッフも新たな生活様式に適応しなければなりません。マスクや手袋などの衛生用品が手に入りにくくなり、ソーシャルディスタンスを保つことが求められる中で、私たちは活動を続けました。緊急事態宣言中の人流の少なさは異常で、自転車での訪問時に感じた寂しさは今でも忘れられません。ICTを活用して情報共有や対話を工夫しましたが、直接のコミュニケーションに勝るものはなく、その不足による人間関係の課題も生じました。



現 在、キラリエを支えているのは、アクティブな若い世代です。20代後半～30代を中心としたスタッフたちは、企業理念である「利用者様に最良の時間を提供し、関わる人々の成長と夢の実現をサポートし、未来に貢献すること」を念頭に置き、常に最善を追求しています。彼らは周囲を巻き込み、情熱をもって行動し、利用者様の生活が単なる「生活」から「充実した人生」に昇華できるよう努めています。また、プロとしての意識を持ちながら、人としての思いやり、熱意、誠実さ、素直さ、感謝の心を大切に、仲間と共に切磋琢磨しています。

キ ラリエは、利用者様の生活がキラリと輝くことを目指しています。日々の努力とスキルの向上を通じて、どんな状況でも戦い抜く力を養い、利用者様と向き合うサービスを提供します。これからも、利用者様のニーズに応え、地域に貢献し続けることをお約束します。私たちの取り組みは、地域と共に歩み、地域社会全体をより良くするためのものです。新宿御苑という歴史ある地域で、地域の皆様と共に成長し、困難を乗り越え、新しい未来を築いていくことを目指しています。

事務所から新宿御苑まで200m



東京都庁



ミーティング風景



スタッフ一同



株式会社Radiance
KIRALIE訪問看護ステーション
キラリエ

代表取締役社長 寺田 博輝 管理者 寺田 かおり

〒160-0022 東京都新宿区新宿1-23-5 サンサーラ御苑503
TEL : 03-5361-7328 FAX : 03-5361-7329
URL : <https://kiralie.co.jp>

Revision of Medical Fees

令和6年度 訪問看護における介護・医療を中心とした報酬改定について

今回、報酬改定の概要が発表となりました。報酬改定だけではなく、レセプトのオンライン請求への移行もあり変化に応じていかねばなりません。改定に伴う新設された情報を抜粋して紹介します。掲載できないポイントはHPブログで追記いたします。

介護報酬改定

◆ 初回加算（訪問看護・予防訪問看護）（新設）

今回、初回加算Ⅰが新しく設定されました。病院、診療所、又は介護保険施設から退院又は退所日に対しての訪問対応について評価がプラスになりました。

・初回加算Ⅰ 350単位 退院・退所当日に自宅に伺った場合算定 ・初回加算Ⅱ 300単位 退院・退所日翌日以降に自宅に伺った場合算定

◆ 訪問看護等における緊急時訪問看護加算（訪問看護・予防訪問看護）（新設）

緊急対応する看護師等の環境に配慮した場合を評価するため緊急時訪問看護加算（Ⅰ）、緊急時訪問看護加算（Ⅱ）に分けられました。

・緊急時訪問看護加算Ⅰ 600単位/月 ・緊急時訪問看護加算Ⅱ 574単位/月

※緊急時訪問看護加算（Ⅰ）の算定をするためには下記の取り組みが必要となっています。

24時間対応体制加算の条件と同様で「看護業務の負担軽減の取り組みを行っている場合」に算定ができる。以下の1または2を含む2つ以上の取り組みを行っていることが条件となります。

1. 夜間対応を行った翌日の勤務間隔を確保している
2. 夜間対応に係る勤務の連続回数が2連続（2回）までである
3. 夜間対応後に暦上の休日を確保している
4. 夜間勤務のニーズを踏まえた勤務体制を工夫している
5. ICTやAI、IoT等の活用による業務負担軽減を行っている
6. オンコール当番を担当する者への支援体制を確保している

◆ 口腔ケア管理に関わる連携強化（新設）…………… 口腔連携強化加算 50単位/回（1月に1回に限り算定可能）

加算算定にはいくつか事前に準備が必要です。

- ① 歯科連携をとることを利用者確認、加算がかかることを説明し同意を頂く
- ② 利用者に診療している歯科医療機関との契約書を取り交わす
- ③ 担当のケアマネジャーのケアプラン作成
- ④ 口腔連携強化加算に関する届出書を作成し届出、申請受理される

①～④が整ってから評価ツールを使い、ケアマネと訪問歯科と連携することで算定が可能です。

※1 届出はその都度個別で申請が必要 ※2 利用者ごと個別で歯科医療機関と契約が必要

◆ 理学療法士、作業療法士、言語聴覚士による訪問看護の減算（新設）

2023年4月～2024年3月までの看護師とリハビリの訪問回数を計算し、リハビリが訪問看護より回数が多かった場合に減算となります。

看護師のカウント：Ⅰ1、Ⅰ2、Ⅰ3、Ⅰ4、いずれも1回カウント リハビリのカウント方法については下記をご参照ください。

例) ○月○日10時～PT又はST又はOTサービス 15時～PT又はST又はOTサービス リハビリ2回カウント

○月○日10時～PT又はST又はOTサービスに続けてPTはST又はOTサービスを実施 リハビリ1回カウント

○月○日10時～PT又はST又はOTサービス 15時～看護師サービス リハビリ1回カウント

理学療法士等が行う訪問看護で12月を超える利用の場合で減算対象にならないのは、緊急時訪問看護加算、特別管理加算及び看護体制強化加算の算定あり、前年度前年度の理学療法士等≦看護職員だけで、これ以外は8単位の減算となります

理学療法士等が行う介護予防訪問看護で12月を超える利用の場合の減算

5単位減算：緊急時訪問看護加算、特別管理加算及び看護体制強化加算の算定あり、前年度の理学療法士等≦看護職員

※理学療法士等の訪問看護のプラン見直しをせずサービスを継続した場合5単位減算になります。

23単位減算される場合の減算について下記の状況で対象となります。8単位減算される要件として、

- ① 緊急時訪問看護加算、特別管理加算及び看護体制強化加算の算定あり、前年度の理学療法士等>看護職員
- ② 緊急時訪問看護加算、特別管理加算及び看護体制強化加算の算定なし、前年度の理学療法士、作業療法士又は言語聴覚士≦看護職員
- ③ 緊急時訪問看護加算、特別管理加算及び看護体制強化加算の算定なし、前年度の理学療法士、作業療法士又は言語聴覚士>看護職員

①②③の8単位減算にプラスして12月を超える場合は15単位減算となり、トータル23単位減算されます。

注意！ 理学療法士、作業療法士又は言語聴覚士が1日に2回を超えて介護予防訪問看護を行った場合、介護予防訪問看護は50/100の減算

注意！ 入院による中断があり、かつ、医師の指示内容に変更がある場合は、新たに利用が開始されたものとする

◆ 機能強化型訪問看護療養費 …… 機能強化型訪問看護管理療養費については基準と届出が必要

訪問看護管理療養費 月の初日の訪問看護の場合	イ	機能強化型訪問看護管理療養費1	13,230円
	ロ	機能強化型訪問看護管理療養費2	10,030円
	ハ	機能強化型訪問看護管理療養費3	8,700円
	ニ	イからハまで以外の場合	7,670円



◆ 24時間対応体制加算 …… 届出必要

24時間対応体制における看護業務負担軽減の取り組みを行っている場合 6,800円/月
上記以外 6,520円/月

「24時間対応体制における看護業務の負担軽減の取組」6,800円を算定するためには

- ア 夜間対応した翌日の勤務間隔の確保
- エ 夜間勤務のニーズを踏まえた勤務体制の工夫
- イ 夜間対応に係る勤務の連続回数が2連続（2回）まで
- オ ICT、AI、IoT等の活用による業務負担軽減
- ウ 夜間対応後の暦日の休日確保
- カ 電話等による連絡及び相談を担当する者に対する支援体制の確保

■アと■イに関して、夜間対応は、勤務時間以降翌朝の営業時間までが対象となります。

夜間のコール待機で利用者や介護者からの相談や指導等を受けた場合も対象となります。勿論臨時訪問は対象となります。ただ、訪問のキャンセルや支払い関係の問合せ、ケアマネからの請求事項の問合せ等に関する事務的な連絡は含まれないということです。また、営業時間以外の夜間対応で電話も訪問もない場合は翌日の勤務を考慮する必要はないということです。

夜間対応（電話や訪問した場合）の時間を考慮して翌日の勤務を調整する必要があるということです。イについては、夜間に対応した日が3日以上続かないことを指します。3日間連続でコール待機をした場合で電話も訪問もしなければ該当しないこととなります。

土日休日としている事業所では、金曜日～電話待機で翌日の土曜日に利用者や介護者から電話相談があった場合、休日としての条件を満たさないとその分を満たすために勤務の考慮が必要となります。夜間対応と次の夜間対応との間に休日を挟んだ場合は、休日前までの連続して行う夜間対応の回数を数えることとなりますが、休日に夜間対応をした場合にはその対応を1回と数え、休日前までの夜間対応と合算して夜間対応の回数を数えることとなります。金曜日の夜に利用者または介護者から連絡があった場合で翌日の休日に同様の連絡が入った場合2連続というカウントとなります。日曜日には電話待機をしてはいけません。

■エの「夜間勤務のニーズを踏まえた勤務体制の工夫」は、単に従業者の希望に応じた夜間対応の調整をする場合等は該当しない。

この■アと■イのどちらか1つを含めて■ウ、■エ、■オ、■カが条件を満たしていると6,800円の算定要件を満たしたことになります。対応＝臨時訪問だけではないことを理解しましょう。

■ウに関しては、2日夜間対応した翌日は勤務してもその翌日は休日を入れる等の配慮が必要ということです。

■エに関しては、■ア、■イ、■ウを考慮して勤務体制を整えるということになります。

■オは電子カルテでタブレット等導入している場合は業務の負担軽減ということになります。

■カについては、保健師・看護師以外の夜間待機態勢やマニュアル作成をしている、またはH30年～事業所として2つ以上の連絡先を義務付けていることもあり、待機者以外でもコール待機をバックアップしている態勢であることを指しているそうです。

■アか■イどちらかを含む2項目以上を満たしていることが「24時間対応体制加算（訪問看護管理療養費）」に6,800円を算定できるということです。

例えば…夜間に利用者から電話がきた→その電話対応に要した時間が30分だった場合、翌日の出勤を30分考慮するという対応でもOKだそうです。

夜間コール待機としての金額を出しているいは関係ないということでした。

今まで事業所対応として、コール1つについて手当がある、訪問1件に対して手当がついているということは考慮されないそうです。

今回の「24時間対応体制における看護業務の負担軽減の取組」は「働き方改革」に沿った取り組みだそうです。その為具体的な線引きは現在はないとのことでした。

◆ ベースアップ評価料（新設） …… 届出必要 1回/月

- 訪問看護ベースアップ評価料Ⅰ
→ 780円
- 訪問看護ベースアップ評価料Ⅱ
→ 計算式によって10～500円



看護師や、リハビリ専門職等の賃上げを行うことで算定することができます。ベースアップ評価料はⅠとⅡがあり、ここでは、条件を満たせばどの訪問看護ステーションも算定ができるベースアップ評価料Ⅰを紹介します。1年間の従業員の給与と事業所負担の社会保険料を含め、計算することとなります。厚生労働省のHPに計算ツールがありますので、詳細をご確認ください。

訪問看護ステーションによるリハビリについてはまだまだ解釈が難しいため、「そわにえ」で掲載できなかったものについては協会ホームページのブログに随時掲載をしていきます。

訪問看護将来ビジョン構想プロジェクト

「東京都の訪問看護将来ビジョン～2025年に向けて～」活動経過と2030年に向けて

東京都の訪問看護の未来を担う「東京都の訪問看護将来ビジョン～2025年に向けて～」は、今年で3年目を迎えます。皆様のご協力により、アクションプランを着実に推進しております。

2023年度はプロジェクト委員会メンバーが改編され、委員会としての役割確認とこれまでの活動内容の理解からスタートしました。過去の経験を踏まえ、新たな時代に向けて東京都訪問看護の発展に貢献すべく、更なる活動を続けてまいります。

また、2023年度は「地区支部委員会と共催の管理者交流会」を開催し、グループワークでは人材確保・定着についての課題が共有されました。それらの背景には、「人材不足と職員の高齢化に伴う運営への影響」「働き方改革への対応と人材確保と定着の難しさ」「社会情勢の変化への適応の必要性」があげられます。今年度も管理者交流会を企画し、参加者の皆様にとって少しでも課題解決のヒントが得られる機会となるよう取り組みますので、是非ご参加下さい。

(東京医療保健大学 五反田訪問看護ステーション 北澤)

「東京都の訪問看護将来ビジョン～2025年に向けて～」は、ホームページからダウンロードできます。

2024年度の活動目標と計画

I. 活動目標

1. 「東京都の訪問看護将来ビジョン～2025年に向けて～」に基づいた活動

各委員会のアクションプランの進捗管理と目標達成度評価を行い、令和7年度の東京都訪問看護ステーション協会事業計画に繋がります。

指針

- 訪問看護師の人材確保と定着に向けた、働きやすい職場環境の創出
- 訪問看護の資質向上支援の推進
- 地域共生社会における訪問看護の役割拡大支援

2. 2030年に向けた東京都訪問看護将来ビジョンの構想

東京都訪問看護ステーション協会のこれまでの活動を振り返り、2030年に向けた東京都訪問看護将来ビジョンを策定します。



これからの訪問看護ステーションについて、一緒に考えていきましょう！
後日詳細をお送りいたします。

II. 活動計画

1. アクションプランの進捗管理と支援

令和6年度のアクションプランの進捗状況を把握し、各委員会に対し、ビジョンに沿った助言やバックアップを行います。12月までに進捗状況を分析・評価し、令和7年度に向けた改善点を検討するとともに、令和7年度東京都訪問看護ステーション協会活動方針案を策定します。

2. 過去の活動の調査・評価と将来ビジョン構想

「東京都の訪問看護将来ビジョン～2025年に向けて～」に基づいた、東京都訪問看護ステーション協会のこれまでの活動を調査・評価し、2030年度に向けた東京都の将来ビジョン構想に取り組みます。

2024年度管理者交流会

ぜひ、ご参加ください！

9月18日(水) 18時半～ ZOOM開催

テーマ(仮)：人材定着のヒント！24時間対応体制に組み込む訪問看護ステーションの働き方改革
訪問看護師が長く活躍できる職場環境づくりとは？

講演：ステーション管理者 3名

G W：エリア・地区支部毎

対象者：管理者・管理者候補者

不要な羽毛ふとんはありませんか？

東洋羽毛が無料でお引取りします。

東洋羽毛は、不要羽毛ふとんの引取りを通じて、SDGs(持続可能な開発目標)の活動に取り組んでいます。

引取り詳細▶



- お近くの営業所または二次元コードからお申込みください。
- 引取り可能なふとんの種類は「羽毛ふとん」です。掛けふとん・敷きふとん・まくら等の羽毛製品のみです。
- リサイクル羽毛として活用できないものや羽毛ふとん以外には引取りできません。
- 東洋羽毛以外の羽毛ふとんも引取り可能です。

TUK Link Project



TUK 東洋羽毛首都圏販売株式会社
〒168-0063 東京都杉並区和泉1-22-19朝日生命代田橋ビル12F



0120-195-804
営業時間 9時～17時 (土日祝日除く)



お気軽にご連絡
くださいませ！



Curious about that Shop

働く地域の気になるお店

カフェ 三つ葉

私が紹介したいのは、喫茶店です。ここは私が訪問看護に行かせてもらっている利用者様から教えていただきました。

昨年11月にオープンしたばかりだそうで、天然酵母にこだわった食パンと18種類のハーブティー（ハーブティーはブレンドされたものも3種類あります）が用意されていました（ハーブティーは販売もしています）。訪問看護の空いた時間にちょっと一息、そして最高の気分転換の時間になっています。そしてなにより、「自分の好きなものに囲まれたお店に

することで、自分がリラックスできることがとても大切」と、とても気さくな店主さんが言っていました。とても魅力的でした。私にとっても、贅沢なひとときになっていて、教えてくれた利用者様には感謝です。

（原子）



私が飲んだハーブティーです

多摩都市モノレール 上北台駅より徒歩 20分

利用者さん宅への移動中、お気に入りのお店を見つける。これは「訪問看護あるある」ではないでしょうか。ここでは広報委員が見つけた素敵なショップをご紹介します。

レストランオオタニ

1965年3月にOPENした「レストラン オオタニ」。創業当時に開発したレシピのまま変わらない味を提供する洋食屋さんで、TVでもたびたび紹介されています。利用者さんが以前勤めていたお店

だったことから、スタッフと一緒に足を運び、舌鼓を打ちました。果肉を楽しめる濃厚な生ジュースもオススメ！（松原）

東武東上線 大山駅より徒歩 7分



ベーカリー兎屋 LEPUS

パンが好きな私は、訪問の道中でパン屋さんを見つけるのが日課になっています。杉並区には美味しいパン屋さんがたくさんありますが、その中でも事務所のそばにある「ベーカリー 兎屋 LEPUS」というパン屋さんをご紹介します。ウサギ好きなオーナーはジュエル・ロブションの出身だそうで、ウサギの形をした食パンが有名です。金太郎飴のように切っても切ってもウサギです。ビジュアルがとてもかわいなので、私は人への手土産によく利用しています。ウサギのパンズやウサギのフィンランシェなどウサギシリーズはもちろん、他のパンもとても美味しいです。皆さんも良かったらぜひ食べてみてください。

おいしいお店探しは、訪問看護の楽しみのひとつではないでしょうか。（渡邊）



丸の内線 新高円寺駅より徒歩 5分

KAIDO books & coffee

旧東海道品川宿にある「KAIDO books & coffee」。こちらは古民家カフェで、自家製レモネードと焼きたて生スコーンが魅力のカフェです。

レモネード、懐かしい響きです。たっぷり入っているスライスレモンは熟成されており、そのまま食べることができてクセになります。外はサクサク、中はしっとりのポリウミーな生スコーンと良く合います。

他にも魅力があります。日本中の風土記から旅の情報誌まで、豊かなテーマの本が壁いっぱい1万冊以上！休憩時間に立ち寄り、一息つける素敵な空間です。（高木）

京浜急行本線 新馬場駅より徒歩 5分



令和6年6月からスタート!!
アイボウ iBOW[®]は医療保険の
オンライン請求にも



対応!

オンライン請求個別相談受付中 /
0120-49-0333

9:00~22:00 (平日18時以降と土日祝は用件受付のみ)

株式会社eWeLL

本社:〒541-0056 大阪市中央区久太郎町4-1-3 大阪御堂筋ビル13F
東京オフィス:〒104-0031 東京都中央区京橋2-8-21 仁大ビル4F



記録書もレセプトも伝送も
アイボウに全てお任せください!

訪問看護を通して、最近嬉しかったことがあります。利用者さんのご家族から『みなさんが家に来てくれて看護をしてくださる姿を見て、今年で定年なので第二の人生で看護師を目指したいと思っているんです。』とお話がありました。半信半疑ではありましたが、お気持ちは堅く、ご家族からも応援されておりまし



私たちが提供する看護が人に良い影響を与えていること、嬉しくも誇らしくも思いました。同時にご家族も私たちの提供する看護を見ているということを再認識し、プロとしての言葉遣い、行動、考え方が大切だと思いました。今後も関わる方々へ良い影響を与えていけるよう、スタッフ一丸となって良い看護を提供していきたいと思

(訪問看護ステーション カラフル 松原)

【連絡先】 一般社団法人 東京都訪問看護ステーション協会
〒160-0023 東京都新宿区西新宿四丁目2番19号
東京都看護協会会館 6階
info2024@tokyohoukan-st.jp

東京都墨田区にあります訪問看護ステーションすびかの管理者・春田と申します。スカイツリーや隅田川など、墨田区ならではの景色を楽しみながら、季節の移り変わりを感じて自転車を走らせる日々です。子育ての真っ最中ということもあり、仕事と育児で毎日慌ただしく過ごしておりますが、訪問看護の仕事が楽しく、あっという間に10年以上が経過しました。



今回ご縁があり、広報委員の活動に参加させていただくことになりました。業務の傍ら、会員の皆様によりよい情報を伝えようと尽力されている委員の方々の姿に刺激を受け、日は浅いですが、私も頑張らなければと感じる日々です。第47号の内容は、トリプル改定に関して加算や減算等の解釈の仕方など、どこよりも詳しい内容をお伝えできていると思いますので、ご確認いただければ幸いです。

皆様、今度ともどうぞよろしくお願い致します。
(訪問看護ステーションすびか 春田)

東京都訪問看護ステーション協会は、都内で活動している訪問看護ステーションの訪問看護師たちを支援していきます。ご入会を心よりお待ちしております。

7月1日現在の会員施設数
継続会員:635 新会員:49 合計:684

since 1995 訪問看護ステーション業務ソフトといえば

lifeware

ライフウェアは簡単操作で高機能!

医療・介護保険 レセプト対応	高齢者・難病・小児・ 精神各制度対応	スマホ・タブレット対応 (iOS/Android)
電子カルテ 機能完備	報告書・ 計画書等文書作成	厚生労働省 統計・集計対応

安心のサポート体制 オンラインヘルプデスク 制度改正完全対応

月額利用料(税別)
業務ソフトPC1台: **12,000**円より
スマホ・タブレット1ユーザー: **2,000**円

※PC2台以上は別途お見積り。※導入時初期費用が別途かかります。

発売元 株式会社 **ライフウェア** TEL:03-6457-8798 FAX: 03-6457-8799 東京都新宿区新宿2-15-24成田ビル5F www.lifeware-net.co.jp

ライフウェア 検索

自然落下式輸液をサポート・遠隔管理 (輸液速度/輸液量/輸液時間)

点滴モニタリングシステム Monidrop W

センシンメディカル株式会社
東京都文京区本郷 3-40-3 TEL.03-5802-0560
Eメール ss_reception@senshin-medical.co.jp

【使用動画】

【カタログ】